

Presencial  
y virtual  
**CONGRESO HÍBRIDO**

# Convocatoria para Presentación de Trabajos Científicos

# 8

## CONGRESO INTERNACIONAL **GERIATRIMSS** ENVEJECIMIENTO SALUDABLE

29 al 31 de octubre / 2024



# 8 CONGRESO INTERNACIONAL GERIATRIMSS ENVEJECIMIENTO SALUDABLE

29 al 31 de octubre / 2024

## Sede

Unidad de Congresos del  
Centro Médico Nacional Siglo XXI, IMSS  
Av. Cuauhtémoc S/N, Doctores,  
Cuauhtémoc, 06720 Ciudad de México



Para la presentación de carteles científicos durante el congreso se deberá enviar un resumen, el cual será revisado por el comité evaluador. Los trabajos seleccionados serán presentados en cartel desde el 29 de octubre y evaluados el 30 de octubre de 2024. Se aceptarán trabajos de investigación relacionados directamente con la geriatría.

## BASES DE LA CONVOCATORIA

### Primera: Objetivos

#### Objetivo principal

Comunicar los resultados de las investigaciones que se llevan a cabo en el campo de la geriatría, compartiendo el conocimiento adquirido con otros profesionales y contribuyendo al avance de la ciencia geriátrica.

#### Objetivos específicos

1. Promover el intercambio de ideas, al interactuar con otros investigadores, médicos y profesionales de la salud interesados en la geriatría.
2. Difundir a la comunidad científica y al público en general sobre temas relevantes en geriatría y aumentar la conciencia sobre los problemas de salud en la población geriátrica.
3. Identificar posibles áreas de colaboración, intercambiar información de contacto y establecer conexiones para futuras investigaciones conjuntas.
4. Mejorar las habilidades de comunicación científica, tanto en la presentación verbal como en la organización visual de la información.

### Segunda: Requisitos para la presentación de carteles

1. El trabajo deberá ser producto de una investigación original o caso clínico.
2. Deberá tener registro en el Comité de Ética e Investigación para investigaciones originales y con consentimiento del paciente para difusión de casos clínicos.
3. No se aceptarán revisiones bibliográficas.
4. El autor principal deberá tener la autorización de todos los coautores.
5. El trabajo deberá contener el reporte completo del estudio.
6. No se aceptarán estudios incompletos.

### Tercera: Requisitos para envío

1. La primera página será una portada que debe contener la siguiente información:
  - a) Título del trabajo en mayúsculas.
  - b) Nombre de los autores (el que representa debe ser el primero), iniciando por nombre.
  - c) Sitio donde fue realizado el estudio.
  - d) Institución a la que pertenece el autor principal.
  - e) Dirección del autor principal.
  - f) Número telefónico del autor principal.
  - g) Correo electrónico.

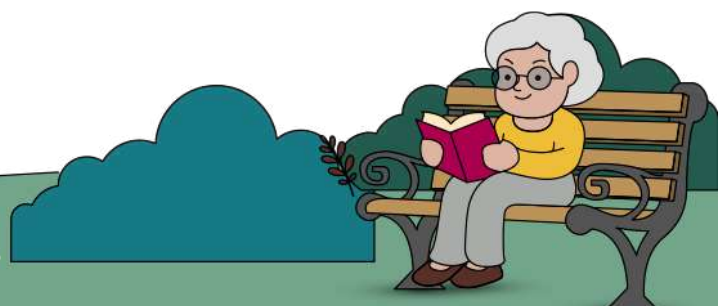

2. La segunda página será un resumen estructurado con extensión máxima de una cuartilla o 300 palabras que debe incluir:
  - a) Antecedentes.
  - b) Objetivo principal.
  - c) Materiales y métodos (INDISPENSABLE incluir folio de aceptación del Comité de Ética e Investigación).
  - d) Resultados.
  - e) Discusión.
  - f) Conclusiones.
3. En Word (cualquier versión), escrito con fuente Arial en 11 puntos, interlineado en 1.5 puntos y justificado.
4. Tamaño de hoja carta (21.6 x 27.9), márgenes de 3 cm en lado derecho e izquierdo y 2.5 cm arriba y abajo.
5. Enviarse antes de las 23:59 horas del 30 de septiembre de 2024 por correo electrónico a [geriatriimss.carteles@gmail.com](mailto:geriatriimss.carteles@gmail.com). No habrá prórroga por ninguna circunstancia.
6. La notificación del dictamen del Comité Evaluador para presentación en cartel se realizará vía correo electrónico a partir del 7 de octubre de 2024, por lo que deberá especificarse el contacto para recibir la notificación de aceptación o rechazo.

#### **Cuarta: Motivo por los cuales no se acepta un resumen**

- No contar con folio de aceptación del Comité de Ética e Investigación.
- Organización deficiente del resumen en estructura y redacción.
- Que el estudio no refleje el origen o aplicación en temas relacionados con las personas mayores.
- No proporcionar la información requerida.
- Que el tipo del estudio no esté descrito claramente.
- Que los métodos no sean apropiados para abordar el problema, o que no sean lo suficientemente precisos para permitir exactitud de las mediciones.
- Que el tamaño de la muestra sea insuficiente para presentar diferencias significativas.
- Que las conclusiones no sean claras o que no sean consecuencia del método de análisis utilizado.

#### **Quinta: Preparación del cartel**

Para su presentación en el congreso éste debe contener:

1. Título. En mayúsculas y sin abreviaturas.
2. Autor y/o coautor(es). Después del título y en renglón aparte se indicarán los nombres del autor y los coautores, (comenzando por el nombre completo con letra mayúscula/ minúsculas y sin abreviaturas) subrayando quien presentará el trabajo, y en caso de que no se subraye ningún nombre, se considerará al autor inicial como el responsable de la presentación.
3. Institución y/o sede donde se realizó el estudio.
4. Introducción.
5. Objetivo principal.
6. Materiales y métodos.



7. Resultados. Incluyendo datos y análisis estadístico, incluir valores de p e intervalos de confianza.
8. Discusión.
9. Conclusiones.
10. Ilustraciones, tablas y/o cuadros. Se pueden incluir.
11. Referencias bibliográficas. Máximo 5, actualizadas [últimos 5 años], en formato Vancouver, redactarse siguiendo las recomendaciones del Comité Internacional de Editores de Revistas Médicas.
12. En la categoría de Casos Clínicos:
  - a) Los apartados de objetivo, materiales y métodos se sustituyen por los apartados de:
    - i. Presentación del caso: Detalla la historia clínica del paciente, incluyendo antecedentes médicos, síntomas presentados y cualquier otro dato relevante para la comprensión del caso.
    - ii. Diagnóstico y tratamiento: Describe el diagnóstico establecido y el enfoque terapéutico utilizado para el paciente.

\* En la sección de resultados: Presenta los resultados obtenidos del tratamiento y la evolución del paciente a lo largo del tiempo. Puede incluir gráficos, imágenes o tablas que apoyen visualmente.
13. La fecha límite para enviar cartel será el día 16 de octubre 2024, si no se reciben para esta fecha no participaran.
14. Los carteles serán únicamente digitales (no impresos), y deberán ajustarse a la medida de 68 cm (ancho) por 121 cm (alto) con resolución de 72 dpi.
  - a) El tamaño de letra aproximado sugerido para lectura a 2 m de distancia es:
    - i. Título 100 puntos
    - ii. Autores e institución o sede 80 puntos
    - iii. Títulos para antecedentes, objetivo, materiales y métodos, resultados, conclusiones, discusión, bibliografía, etc. 60 puntos
    - iv. Cuerpo de texto 40 puntos
    - v. Notas de pie para fotografías o gráficos 25 puntos
    - vi. Tipo de letra: Arial
    - vii. Formato: Vertical

## Sexta: Evaluación

Criterios para la evaluación de resúmenes

1. Todos los trabajos seleccionados se presentarán en cartel y los 3 más relevantes en presentación oral.
2. Los trabajos se seleccionarán con base en la calidad de la investigación la cual será juzgada a partir del resumen.
3. Se evaluarán todos los carteles de acuerdo con las directrices EQUATOR Network dependiendo del estudio reportado. <https://www.equator-network.org/>



## — Séptima: Premiación

### Caso clínico

Primer lugar

- Smartwach
- Amazon Echo Dot Asistente de Voz 5ta Generación
- Beca para el 9o Congreso Internacional GeriatrIMSS 2025

### Investigaciones originales

Primer lugar

- Laptop Lenovo
- Beca para el 9o Congreso Internacional GeriatrIMSS 2025

Segundo lugar

- Tablet Lenovo y Alexa
- Beca para el 9o Congreso Internacional GeriatrIMSS 2025

Tercer lugar

- Smartwach
- Amazon Echo Dot Asistente de Voz 5ta Generación
- Beca para el 9o Congreso Internacional GeriatrIMSS 2025

Los 5 mejores casos clínicos y los 5 mejores carteles de investigación recibirán asesoría para la publicación de su trabajo por parte de la Red Transversal de Investigación en Personas Mayores y Envejecimiento del Instituto Mexicano del Seguro Social.



# 8 CONGRESO INTERNACIONAL GERIATRIMSS

ENVEJECIMIENTO SALUDABLE  
29 al 31 de octubre / 2024



REGISTRO EN LÍNEA



GOBIERNO DE MÉXICO



[f](#) [t](#) [@](#) [v](#) [imss.gob.mx](https://www.imss.gob.mx)

AVALES:  CONSEJO MEXICANO DE GERIATRÍA, A.C.®

 ACADEMIA MEXICANA DE GERIATRÍA